

Onder het motto 'Uw pensioen. Ons specialisme' heeft SPMS ook in 2019 alles op alles gezet om uw pensioen zo goed mogelijk te beheren. Wij willen toegevoegde waarde en hoogwaardige dienstverlening aan u leveren. Dat lukt, zo blijkt uit de tevredenheidscijfers. Tegelijkertijd is het een uitdaging om de toekomstige pensioenopbouw te blijven financieren. In dit verkorte jaarbericht leest u over de belangrijkste ontwikkelingen in 2019.



3%

Pensioenen opnieuw met 3% verhoogd

Een uniek kenmerk van onze pensioenregeling is de jaarlijkse onvoorwaardelijke verhoging van de pensioenaanspraken met 3%. Ook in 2019 kon SPMS uw pensioen weer met 3% verhogen, of u nu werkt of al met pensioen bent. Hiermee zorgen wij dat uw pensioen welvaartsvast is. Ter vergelijking: in 2019 gingen de prijzen met 2,6% omhoog en de ambtenarenlonen stegen met 2,3% (peildatum juni 2019). Als een gepensioneerd heeft gekozen voor een hoger pensioen door een voorschot op toekomstige 3% indexatie te nemen, dan blijft het pensioen gelijk. Meer informatie over deze zogenoemde toeslagverlening vindt u op www.spms.nl/toeslagverlening.

Hoe staat het fonds ervoor?

In de grafiek ziet u een weergave van de **dekkingsgraad** en de **beleidsdekkingsgraad** in %. De dekkingsgraad geeft de verhouding weer tussen de bezittingen van het fonds en de pensioenverplichtingen. Daarmee is de dekkingsgraad een belangrijke graadmeter voor de financiële positie. Hoe hoger de dekkingsgraad, hoe groter de zekerheid dat het fonds de toegezegde pensioenen kan betalen. In 2019 is de dekkingsgraad van SPMS gestegen van 121% naar 127%.

De **beleidsdekkingsgraad** is de gemiddelde dekkingsgraad over de laatste twaalf maanden. Deze is gedaald van 126% naar 125%. SPMS deed het beter dan veel andere pensioenfondsen; het gemiddelde van alle Nederlandse pensioenfondsen was eind 2019 103%. Voor de beleidsdekkingsgraad geldt een wettelijk vereist eigen vermogen van 117%. SPMS voldeed aan deze eis.

Dekkingsgraad en beleidsdekkingsgraad in %

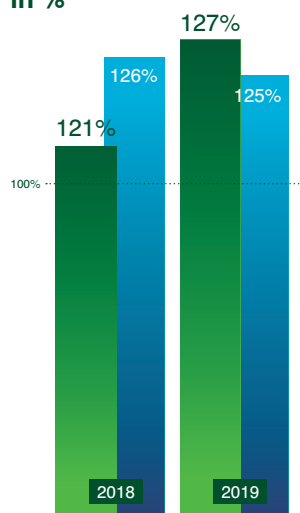

Positief beleggingsrendement van 23,4%

SPMS is een stabiel fonds en kende ook in 2019 prima beleggingsrendementen, ondanks veel politieke risico's in de wereld. Het doel van ons actieve beleggingsbeleid is een goede welvaartsvaste basispensioenvoorziening te verzorgen. In 2019 groeiden de beleggingen harder dan de verplichtingen. De rente was in 2019 behoorlijk wisselend – met een dieptepunt in augustus –, maar over het hele jaar was er opnieuw sprake van een rentedaling. Dat heeft een sterk effect op de betaalbaarheid van nieuw pensioen. In 2019 behaalde SPMS een positief beleggingsrendement van 23,4%. Aandelen, vastgoed en vastrentende waarden hebben aanzienlijke rendementen laten zien. Het belegd vermogen is gestegen naar 12,4 miljard euro. Dat is een stijging van 2,3 miljard euro.



Met een goed jaar als 2019 ligt voor 2020 de lat vrij hoog. Inmiddels weten we dat vanwege de coronapandemie de zaken er anders voor staan. Op moment van uitbrengen van dit jaarverslag is de beleidsdekkingsgraad nog ruim boven het vereiste niveau. Maar pas in de tweede helft van 2020 kunnen wij u meer vertellen over de precieze gevolgen van de coronacrisis voor de financiële situatie van SPMS.

Premie en opbouw van uw pensioen

Zoals u kunt lezen is er met uw pensioen en het beleggingsresultaat niets mis. We konden het pensioen verhogen met 3% en de beleggingen hadden een goed rendement. Om de toekomstige nieuwe opbouw te kunnen blijven financieren, krijgen we echter structureel te weinig premie binnen. SPMS heeft voor het vijfde jaar op rij een groeiende groep deelnemers: in 2019 sloten zich 533 nieuwe deelnemers aan bij SPMS. Tegelijkertijd hielden we de pensioenleeftijd voor deelnemers op 65 jaar. Om dat te kunnen volhouden én uw pensioen toekomstbestendig te houden, moesten we einde 2019 besluiten de premie in 2020 te verhogen met 7,9% en de nieuwe opbouw vanaf 2020 te verlagen met 7,7%.

Dekkingsgraden SPMS 2019

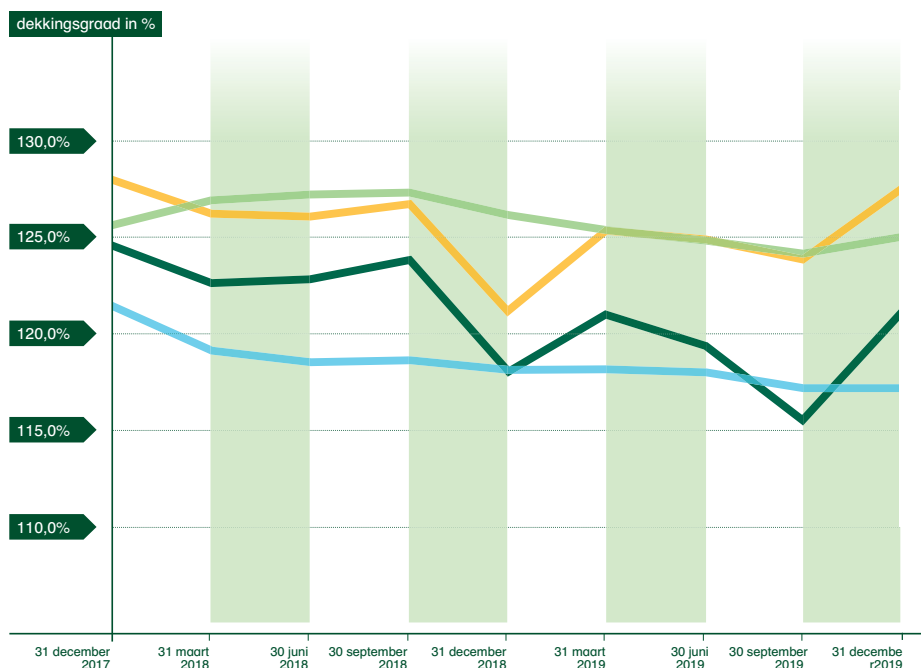

De actuele dekkingsgraad is de dekkingsgraad berekend op basis van de UFR-rentecurve. De dekkingsgraad marktwaarde is de dekkingsgraad berekend op basis van de marktrente op dagbasis.

— Vereiste dekkingsgraad
— Actuele dekkingsgraad
— Beleidsdekkingsgraad
— Dekkingsgraad marktrente



Hiermee versterken we de premiedekkingsgraad, die de verhouding weergeeft tussen de ontvangen premie en de kosten van de pensioenopbouw. Eind 2019 bedroeg die 68%. Een premiedekkingsgraad van 100% betekent dat de premie precies voldoende is om de nieuwe pensioenopbouw te financieren. Een financieel gezond fonds heeft een evenwichtige premiedekkingsgraad. Het SPMS-bestuur vindt een vijfjaargemiddelde van 70% nog evenwichtig en streeft ernaar de huidige premiedekkingsgraad naar dit niveau op te trekken.

Veel aandacht voor verantwoord beleggen



SPMS voert een transparant beleid voor maatschappelijk verantwoord beleggen. We zoeken dialoog met ondernemingen waarin we beleggen (in aandelen en bedrijfsobligaties) en voeren een actief stembelied. Hierbij letten we op diverse thema's op het gebied van milieu, de maatschappij en goed ondernemingsbestuur (Environmental, Social, Governance - ESG). SPMS besteedde in 2019 veel aandacht aan dit ESG-beleid. Er is een enquête over dit onderwerp geweest onder deelnemers, die leidde tot onze ESG-beliefs. Bovendien hebben we in 2019 het Principles of Responsible Investment (PRI) en het convenant voor Internationaal Maatschappelijk Verantwoord Beleggen (IMVB) ondertekend. SPMS sluit in het beleggingsbeleid aan bij twee thema's uit de Sustainable Development Goals (SDG's) van de Verenigde Naties, namelijk SDG 3 – Goede gezondheid en welzijn en SDG 7 – Betaalbare en duurzame energie. In het volledige jaarverslag (paragraaf 2.4.6) leest u hierover meer.

Nieuw

Snel zicht op uw financiën met de QuickScan

In 2019 heeft SPMS plannen gemaakt voor de digitale QuickScan. U hebt hier al eerder informatie over ontvangen. De QuickScan is een gebruiksvriendelijke, veilige en betrouwbare manier om snel te zien hoe u er financieel voor staat. Hiervoor is de mobiele app Ockto ontwikkeld. Ockto verzamelt informatie van de Belastingdienst (de vooraf ingevulde aangifte), UWV (bijvoorbeeld inkomen uit loondienst van uw partner), Mijnpensioenoverzicht en MijnOverheid (Kadaster en Basisregistratie Personen). U ziet binnen tien minuten hoe uw toekomstige financiën zullen uitpakken. Is dat toereikend of komt u geld tekort? Met deze informatie kunt u vervolgens terecht bij een van onze financiële planners voor de Financiële Scan, om te bespreken of en welke maatregelen er nodig zijn.

Kerngetallen 2019 in miljoenen euro's

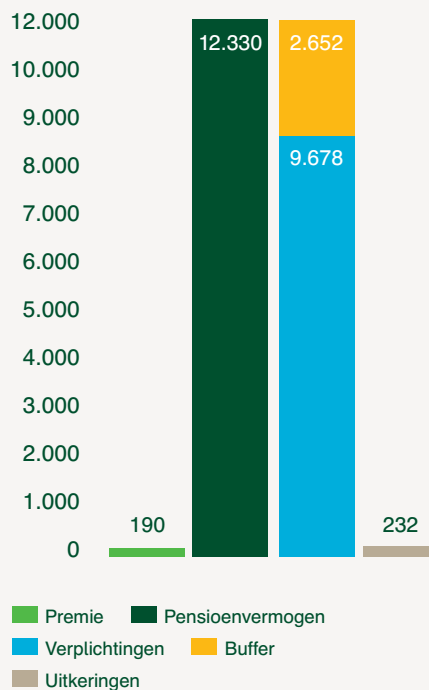

Aantal deelnemers

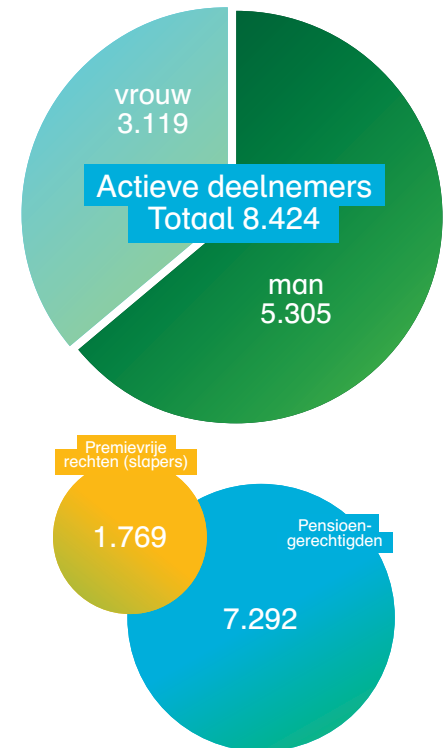

Voorziening pensioenverplichtingen 2018-2019 (x €1.000)

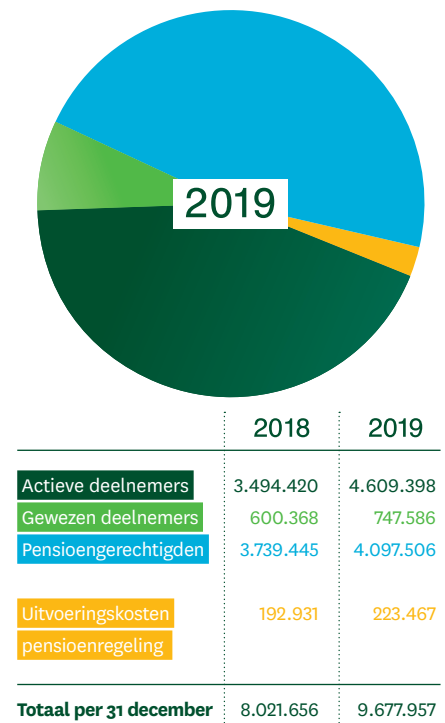

Tevredenheid verhoogd



SPMS wil de beloftes aan haar deelnemers waarmaken en tegemoetkomen aan hun verwachtingen. Dat doen wij op verschillende manieren. Wij hechten veel waarde aan persoonlijke communicatie. Ook voorziet SPMS in degelijk financieel advies, wat past bij het karakter van ons pensioenfonds. Inzicht geven in de pensioenregeling van SPMS en de persoonlijke pensioensituatie is een belangrijke taak van onze financieel planners, bijvoorbeeld via de kosteloze Financiële Scan. Jaarlijks onderzoeken we de tevredenheid van deelnemers over onze dienstverlening. In 2019 bleek dat deelnemerstevredenheid stijgt. Het oordeel van de actieve deelnemers steeg van een 6,8 naar een 7,3. De gepensioneerden gaven zelfs een 8,4.

33.0080.20



SPMS voor u persoonlijk

Persoonlijke communicatie is voor SPMS erg belangrijk. Op verschillende manieren voorzagen wij u in 2019 persoonlijk van advies en informatie. De belangrijkste cijfers ziet u hier op een rij.

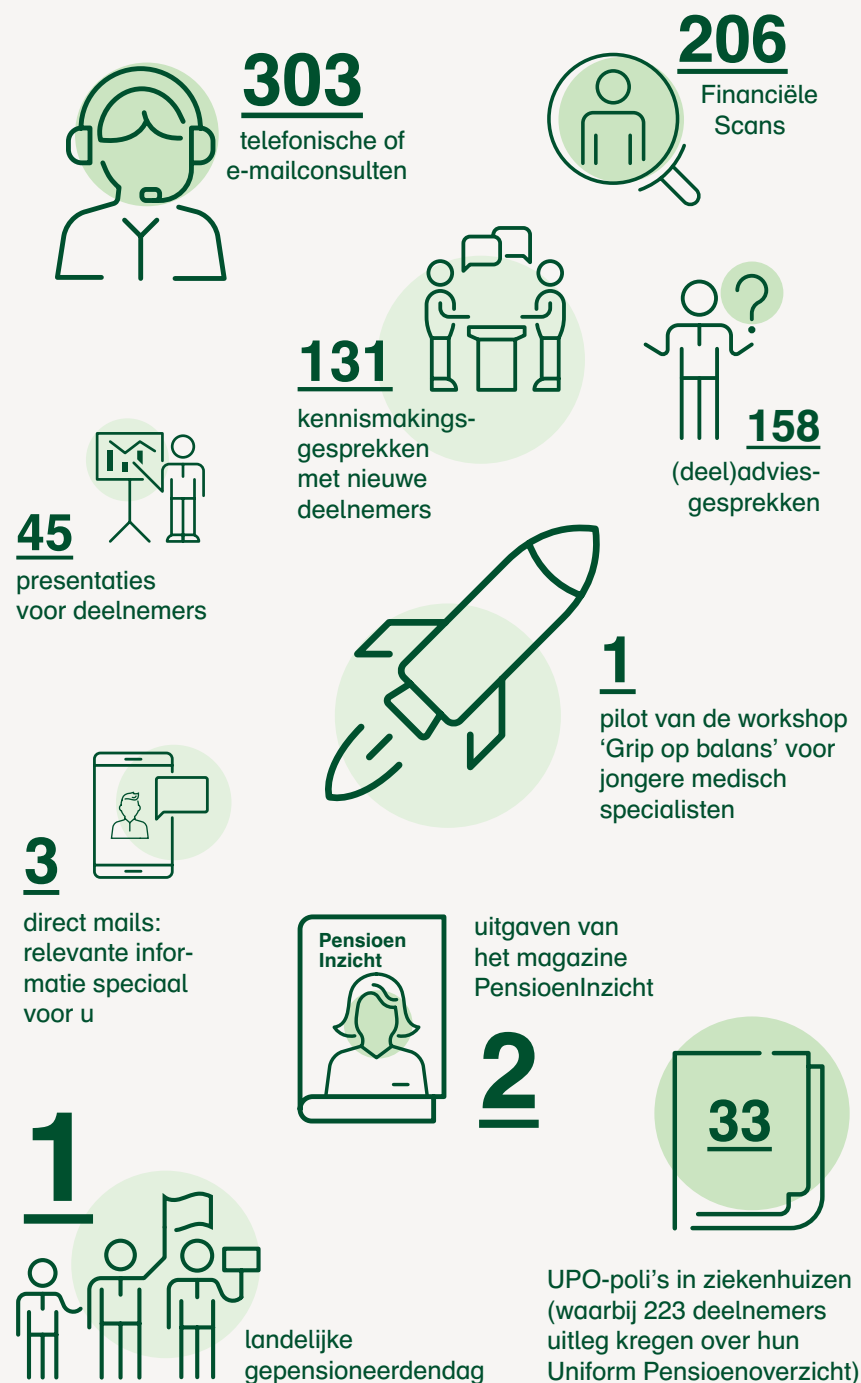

Meer weten?

Op www.spms.nl/jaarverslagen vindt u het volledige jaarverslag. Heeft u vragen of opmerkingen? U kunt ons bereiken via info@spms.nl, chat op www.spms.nl, of telefonisch via 030-6937680.

