

Hoeveel pensioen levert mijn premie op?

Een 35-jarige medisch specialist wordt deelnemer van SPMS. Hoeveel pensioenpremie betaalt deze specialist? En hoeveel pensioen levert dat op?*



De deelnemer betaalt **30 jaar** pensioenpremie, omdat de pensioenleeftijd bij SPMS 65 jaar is. De totale premie is **€ 963.870.**



Premieverdeling

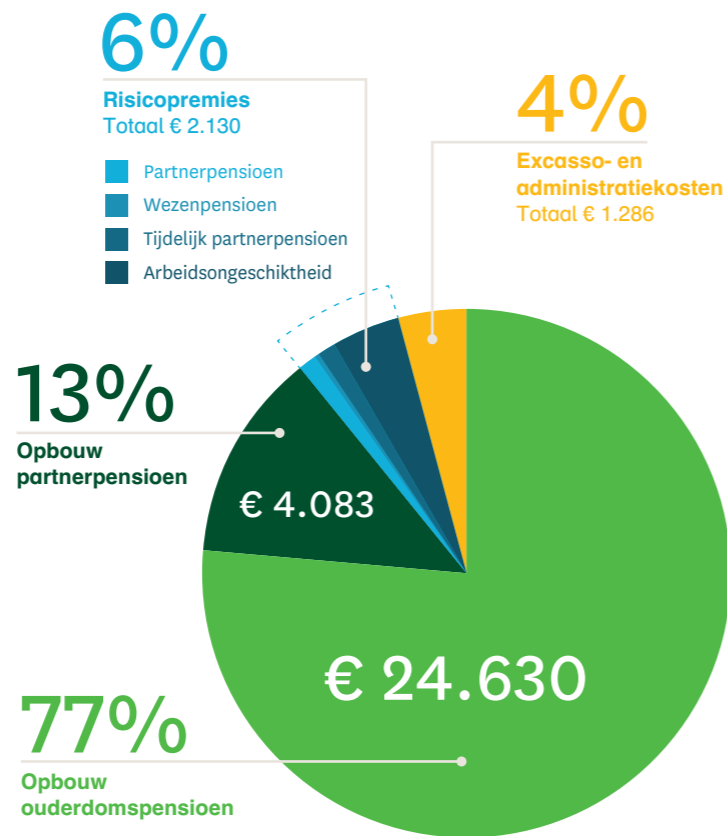

Fondsvermogen SPMS

De pensioenpremie wordt toegevoegd aan het fondsvermogen.

Het beleggingsrendement wordt toegevoegd aan het fondsvermogen.

Rendement uit beleggingen

De pensioenpremie wordt belegd.

Met de ingelegde pensioenpremie en het beleggingsrendement wordt de pensioenuitkering betaald.

Op 65-jarige leeftijd krijgt deze deelnemer een levenslang ouderdompensioen van

€ 76.283 per jaar

Na **13 jaar** (op 78-jarige leeftijd) is de ingelegde pensioenpremie terugverdiend. Een medisch specialist wordt gemiddeld 88 jaar.

Vaak is de terugverdientijd korter:

- Het voorbeeld gaat uit van 3% indexatie, terwijl de gemiddelde indexatie sinds de oprichting van SPMS 5,8% is.
- U ontvangt belastingvoordeel, omdat u de pensioenpremies aftrekt tegen een hoger tarief dan waartegen de uitkeringen later belast worden.
- U kunt partnerpensioen uitruilen voor extra ouderdompensioen.

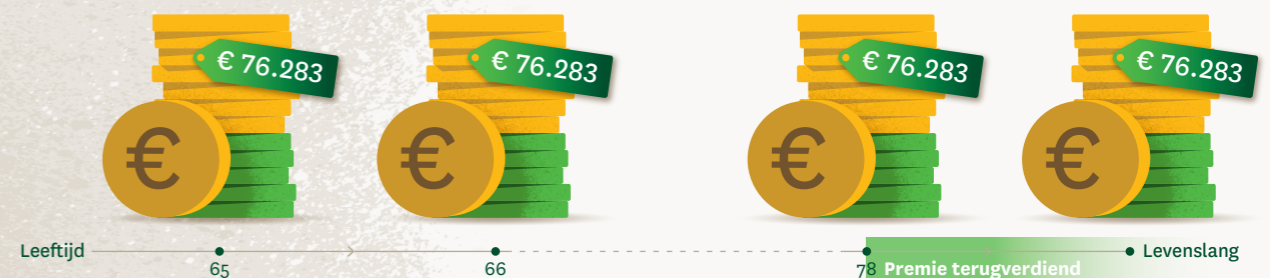

* Vanaf 2028 gaat de nieuwe pensioenregeling in. Het rekenvoorbeeld gaat uit van de pensioenpremie in 2026. De berekening is indicatief.